



COMUNE DI GENOVA



## SCHEDA DI CHECK-LIST DIAGNOSI ENERGETICA DI II LIVELLO

### 0. INDICE GENERALE

#### 1. DATI GENERALI

- 1.1 Inquadramento
- 1.2 Operazioni di manutenzione sull'edificio
- 1.3 Ambito di intervento, grado di accuratezza e obiettivi
- 1.4 Vincoli della committenza
- 1.5 Vincoli energetici ed economici

#### 2. DATI STORICI

- 2.1 Combustibile gas naturale
- 2.2 Combustibile GPL o gasolio
- 2.3 Teleriscaldamento
- 2.4 Elettricità
- 2.5 Sommario

#### 3. GEOMETRIA

- 3.1 Disegni schematici
- 3.2 Zone termiche

#### 4. INVOLUCRO

- 4.1 Componenti opachi
- 4.2 Componenti trasparenti
- 4.3 Porte

#### 5. IMPIANTO TERMICO

- 5.1 Tipologia
- 5.2 Informazioni generali

#### 6. SISTEMA IMPIANTO RISCALDAMENTO

- 6.1 Generatori di calore a combustione
- 6.2 Pompa di calore, teleriscaldamento
- 6.3 Accumulo
- 6.4 Distribuzione
- 6.5 Emissione e controllo

#### 7. SISTEMA IMPIANTO PRODUZIONE ACS

- 7.1 Generazione
- 7.2 Accumulo
- 7.3 Distribuzione



COMUNE DI GENOVA



## SCHEDE DI CHECK-LIST DIAGNOSI ENERGETICA DI II LIVELLO

### 0. INDICE GENERALE

#### [8. SISTEMA IMPIANTO VENTILAZIONE MECCANICA](#)

#### [9. SISTEMA IMPIANTO SOLARE](#)

#### [10. SISTEMA ILLUMINAZIONE](#)

#### [11. ALTRI SERVIZI](#)

#### [12. PROFILI DI FUNZIONAMENTO](#)

#### [13. BENESSERE TERMOIGROMETRICO NEGLI AMBIENTI](#)

#### [14. VALUTAZIONE PRELIMINARE DEGLI INTERVENTI](#)

Le seguenti schede di Audit sono state elaborate in conformità al Capitolato Tecnico della procedura di Gara per la “Procedura Aperta Per L’affidamento Del Servizio Di Audit E Diagnosi Energetiche Relative Agli Edifici Scolastici Di Proprietà Del Comune Di Genova Finanziate Ai Sensi Dell’ex Art.9 Del D.L. 91/2014” e le successive FAQ pubblicate dal Comune di Genova. Le schede di audit AiCaRR a cui il Capitolato fa riferimento (“Linee Guida per l’Efficienza Energetica negli Edifici - sett. 2013”), generiche per tutte le tipologie di utenza, sono state solo in lieve misura rielaborate con l’obiettivo di renderle maggiormente efficaci in relazione al caso studio.

Le informazioni trasmesse sono da intendersi fornite solo per l’ente a cui sono indirizzate e possono contenere informazioni confidenziali e/o riservate.

Qualsiasi modifica, inoltro, diffusione o altro utilizzo, relativo alle informazioni trasmesse, da parte di persone e/o enti, diversi dai destinatari indicati, e' proibito ai sensi del D.L. 196/2003.



COMUNE DI GENOVA



**SCHEDE DI CHECK-LIST DIAGNOSI ENERGETICA DI II LIVELLO**

**1. DATI GENERALI**

**1.1 INQUADRAMENTO**

Codice Edificio/Nome Edificio

E975 Scuola elementare PASCOLI e scuola materna statale

Data Sopralluogo

30/11/2017

Indirizzo

Via Giovanni Opisso 37

Proprietario

Comune di Genova

Amministratore

Comune di Genova

Responsabile gestione/manutenzione impianto termico

ANTAS SRL SOCIETA' A SOCIO UNICO

Categoria edificio (DPR412/93) con % riferita alla superficie riscaldata oggetto di diagnosi

E1(1) Res. Cont.		E.1(2) Res. Non cont.		E.1(3) Alberghi	
E.2 Uffici		E.3 Ospedali, Cliniche		E.4(1) Cinema, Teatri	
E.4(2) Musei, Biblioteca		E.4(3) Bar, Ristoranti		E.5 Att. Commerciali	
E.6(1) Piscine		E.6(2) Palestre		E.6(3) Serv. Supp. sport	
E.7 Att. Scolastiche	<del>X</del>	E.8 Att ind/artigianali			

Tipologia edilizia

<del>X</del>	1. Edificio mono-bifamiliare			2. Edificio plurifamiliare piccolo
	3. Edificio plurifamigliaire grande			4. Edificio a torre

Numero di abitazioni e % abitazioni occupate 100%

Anno di costruzione 1908

Anno di ristrutturazione e interventi principali

Superficie lorda edificata 1310,22

Superficie riscaldata/climatizzata 1089,47

Volume lordo edificato 5676,73

Volume riscaldato/climatizzato 4330,72

Contatti di riferimento (nome, cognome, ruolo, indirizzo/telefono/email)

--	--

NOTE

--

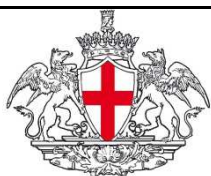

COMUNE DI GENOVA



### SCHEDE DI CHECK-LIST DIAGNOSI ENERGETICA DI II LIVELLO

#### 1. DATI GENERALI

#### 1.2 STATO DI CONSERVAZIONE DELL'EDIFICIO

Componenti edilizie che necessitano di manutenzione straordinaria (punteggio di priorità 1-5)

Pareti esterne	2
Finestre	3
Copertura	2
Piano Interrato	3
Interni	2
Scale	1
Altro	

Componenti impiantistiche che necessitano di manutenzione straordinaria (punteggio di priorità 1-5)

Riscaldamento	2
ACS	2
Ventilazione	
Impianto idrosanitario	2
Impianto elettrico	2
Altro	

NOTE

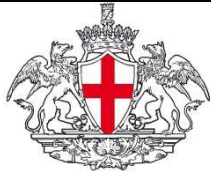

COMUNE DI GENOVA



**SCHEDA DI CHECK-LIST DIAGNOSI ENERGETICA DI II LIVELLO**

**1. DATI GENERALI**

**1.3 OPERAZIONI DI MANUTENZIONE SULL'EDIFICIO**

Descrizione		Costo
1	Interventi manutenzione SIE3	10.628,33
2		
3		
4		
5		
6		
7		
8		
9		
10		
11		
12		
13		
14		
15		
16		
17		
18		
19		
20		
TOTALE		10.628,33

NOTE

Area reserved for notes, currently empty.

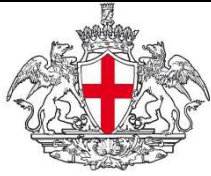

COMUNE DI GENOVA



**SCHEDE DI CHECK-LIST DIAGNOSI ENERGETICA DI II LIVELLO**

**1. DATI GENERALI**

**1.4. AMBITO DI INTERVENTO, GRADO DI ACCURATEZZA ED OBIETTIVI**

Ambito di intervento

1	2	3	4	5
---	---	---	---	---

Realizzazione cappotto, sostituzione caldaia, installazione valvole

Grado di accuratezza

1	2	X	3	4	5
---	---	---	---	---	---

Obiettivi

1	2	3	4	5
---	---	---	---	---

Efficientamento energetico

NOTE

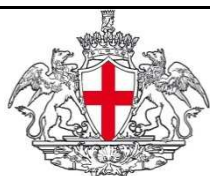

COMUNE DI GENOVA



### SCHEDE DI CHECK-LIST DIAGNOSI ENERGETICA DI II LIVELLO

#### 1. DATI GENERALI

#### 1.5 VINCOLI DELLA COMMITTENZA

Entità del capitale disponibile per gli interventi

Raccomandazioni generali del committente

Struttura tariffaria per riscaldamento ed energia elettrica

Finalità specifiche della committenza	SI	NO	NOTE
Risparmio energia/costi			
Riduzione consumo specifico di energia termica			
Riduzione consumo specifico di energia elettrica			
Riduzione picchi di domanda			
Miglioramento del benessere			
Adeguamento normativo			
Specifiche esigenze ambientali			
Specifiche esigenze di immagine			
Altro:			

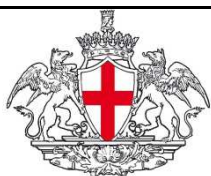

COMUNE DI GENOVA



**SCHEDE DI CHECK-LIST DIAGNOSI ENERGETICA DI II LIVELLO**

**1. DATI GENERALI**

**1.6. VINCOLI ENERGETICI ED ECONOMICI**

Vincoli energetici per l'edificio

Indice	Descrizione	Valore	U.M.	Rif. Bench.
EPt	Indice di energia primaria per usi termici	<b>177,15</b>	kWh/m <sup>2</sup>	
EE	Indice di energia elettrica totale	22545,70	kWh	
EP	Indice di energia primaria totale	<b>216,11</b>	kWh/m <sup>2</sup>	
EPh	Indice di prestazione energetica per il riscaldamento	175,39	kWh/m <sup>2</sup>	
EPc	Indice di prestazione energetica per il raffrescamento	0	kWh/m <sup>2</sup>	
EPw	Indice di prestazione energetica per la prod ACS	1,76	kWh/m <sup>2</sup>	
EPv	Indice di prestazione energetica per la ventilazione	0	kWh/m <sup>2</sup>	
EPI	Indice di prestazione energetica per l'illuminazione	38,96	kWh/m <sup>2</sup>	
ETh	Indice di prestazione termica per il riscaldamento	86,36	kWh/m <sup>2</sup>	
ETc	Indice di prestazione termica per il raffrescamento	0	kWh/m <sup>2</sup>	
ETw	Indice di prestazione termica per la prod ACS	<b>0,27</b>	kWh/m <sup>2</sup>	

Vincoli energetici per l'impianto termico

Indice	Descrizione	Valore	Rif. Bench.
Ep	Efficienza di produzione	78,60%	
ηd	Rendimento di distribuzione	99,00%	
ηe	Rendimento di emissione	95,00%	
ηg	Rendimento di regolazione	70,38%	
ηacc	Rendimento di accumulo	0	
εgH	Efficienza globale media stagionale per riscaldamento	<b>49,24%</b>	
εgHW	Efficienza globale media stagionale per produzione ACS	15,50%	
εgHn	Efficienza globale media stagionale stimata e corretta	-	

Vincoli economici

Indice	Descrizione	Valore	U.M.	Rif. Bench.
PB	Periodo di recupero			
VAN	Valore Attualizzato Netto			
CER	Costo dell'Energia Risparmiata			

NOTE

--









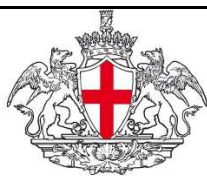

COMUNE DI GENOVA



**SCHEDE DI CHECK-LIST DIAGNOSI ENERGETICA DI II LIVELLO**

<b>2. DATI STORICI</b>	<b>2.2. COMBUSTIBILE GPL O GASOLIO</b>
Dati di intestazione fattura	
Società di fornitura	
Indirizzo di fornitura	
Volume serbatoio	

Mese	Fattura num	V carica l	t2 gg/mm	Consumo fatt. - l	Giorni di esercizio		GG	Note
					Risc.	ACS		
Gennaio								
Febbraio								
Marzo								
Aprile								
Maggio								
Giugno								
Luglio								
Agosto								
Settembre								
Ottobre								
Novembre								
Dicembre								
TOTALE								

Mese	Fattura num	Consumo fatt. - l	PCI kWh/smc	Energia kWh	Spesa €	Prezzo unit. €/smc
Gennaio						
Febbraio						
Marzo						
Aprile						
Maggio						
Giugno						
Luglio						
Agosto						
Settembre						
Ottobre						
Novembre						
Dicembre						
TOTALE						

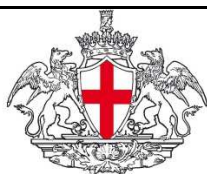

COMUNE DI GENOVA



**SCHEDE DI CHECK-LIST DIAGNOSI ENERGETICA DI II LIVELLO**

<b>2. DATI STORICI</b>	<b>2.2. COMBUSTIBILE GPL O GASOLIO</b>
Dati di intestazione fattura	
Società di fornitura	
Indirizzo di fornitura	
Volume serbatoio	

Mese	Fattura num	V carica l	t <sub>2</sub> gg/mm	Consumo comb. - mc	Giorni di esercizio		GG	Note
					Risc.	ACS		
Gennaio								
Febbraio								
Marzo								
Aprile								
Maggio								
Giugno								
Luglio								
Agosto								
Settembre								
Ottobre								
Novembre								
Dicembre								
TOTALE								

Mese	Fattura num	Consumo	PCI kWh/smc	Energia kWh	Spesa €	Prezzo unit. €/smc
Gennaio						
Febbraio						
Marzo						
Aprile						
Maggio						
Giugno						
Luglio						
Agosto						
Settembre						
Ottobre						
Novembre						
Dicembre						
TOTALE						

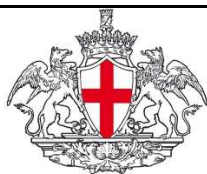

COMUNE DI GENOVA



**SCHEDE DI CHECK-LIST DIAGNOSI ENERGETICA DI II LIVELLO**

<b>2. DATI STORICI</b>	<b>2.2. COMBUSTIBILE GPL O GASOLIO</b>
Dati di intestazione fattura	
Società di fornitura	
Indirizzo di fornitura	
Volume serbatoio	

Mese	Fattura num	V carica l	t2 gg/mm	Consumo comb. - mc	Giorni di esercizio		GG	Note
					Risc.	ACS		
Gennaio								
Febbraio								
Marzo								
Aprile								
Maggio								
Giugno								
Luglio								
Agosto								
Settembre								
Ottobre								
Novembre								
Dicembre								
TOTALE								

Mese	Fattura num	Consumo fatt. - l	PCI kWh/smc	Energia kWh	Spesa €	Prezzo unit. €/smc
Gennaio						
Febbraio						
Marzo						
Aprile						
Maggio						
Giugno						
Luglio						
Agosto						
Settembre						
Ottobre						
Novembre						
Dicembre						
TOTALE						

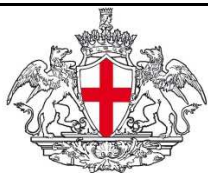

COMUNE DI GENOVA



### SCHEDA DI CHECK-LIST DIAGNOSI ENERGETICA DI II LIVELLO

2. DATI STORICI	2.3. TELERISCALDAMENTO
Dati di intestazione fattura	
Società di fornitura	
Indirizzo di fornitura	
Tipologia di misuratore	
Tipologia di contratto e opzione tariffaria	

Mese	Fattura num.	Fornitura energia MWh	Giorni di esercizio		GG	Note
			Risc.	ACS		
Gennaio						
Febbraio						
Marzo						
Aprile						
Maggio						
Giugno						
Luglio						
Agosto						
Settembre						
Ottobre						
Novembre						
Dicembre						
TOTALE		0	0	0	0	

Mese	Fattura num.	Consumo fatt. - MWh	Energia kWh	Spesa €	Prezzo unit. €/smc
Gennaio					
Febbraio					
Marzo					
Aprile					
Maggio					
Giugno					
Luglio					
Agosto					
Settembre					
Ottobre					
Novembre					
Dicembre					
TOTALE		0	0	0	

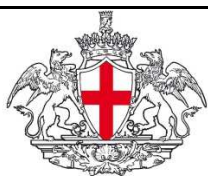

COMUNE DI GENOVA



### SCHEDE DI CHECK-LIST DIAGNOSI ENERGETICA DI II LIVELLO

2. DATI STORICI	2.3. TELERISCALDAMENTO
Dati di intestazione fattura	
Società di fornitura	
Indirizzo di fornitura	
Tipologia di misuratore	
Tipologia di contratto e opzione tariffaria	

Mese	Fattura num.	Fornitura energia MWh	Giorni di esercizio		GG	Note
			Risc.	ACS		
Gennaio						
Febbraio						
Marzo						
Aprile						
Maggio						
Giugno						
Luglio						
Agosto						
Settembre						
Ottobre						
Novembre						
Dicembre						
TOTALE						

Mese	Fattura num.	Consumo fatt. -	Energia kWh	Spesa €	Prezzo unit. €/smc
Gennaio					
Febbraio					
Marzo					
Aprile					
Maggio					
Giugno					
Luglio					
Agosto					
Settembre					
Ottobre					
Novembre					
Dicembre					
TOTALE					





COMUNE DI GENOVA



**SCHEDE DI CHECK-LIST DIAGNOSI ENERGETICA DI II LIVELLO**

<b>2. DATI STORICI</b>	<b>2.3. TELERISCALDAMENTO</b>
Dati di intestazione fattura	
Società di fornitura	
Indirizzo di fornitura	
Tipologia di misuratore	
Tipologia di contratto e opzione tariffaria	

Mese	Fattura num.	Fornitura energia MWh	Giorni di esercizio		GG	Note
			Risc.	ACS		
Gennaio						
Febbraio						
Marzo						
Aprile						
Maggio						
Giugno						
Luglio						
Agosto						
Settembre						
Ottobre						
Novembre						
Dicembre						
TOTALE						

Mese	Fattura num.	Consumo fatt. - MWh	Energia kWh	Spesa €	Prezzo unit. €/smc
Gennaio					
Febbraio					
Marzo					
Aprile					
Maggio					
Giugno					
Luglio					
Agosto					
Settembre					
Ottobre					
Novembre					
Dicembre					
TOTALE					

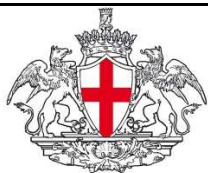

COMUNE DI GENOVA



### SCHEDE DI CHECK-LIST DIAGNOSI ENERGETICA DI II LIVELLO

2. DATI STORICI	2.4. ENERGIA ELETTRICA
Dati di intestazione fattura	COMUNE DI GENOVA 16124 GENOVA (GE) VIA DI FRANCIA 1
Società di fornitura	Enel Distribuzione S.p.A.
Indirizzo di fornitura	VIA GIOVANNI OPISSO 37 GENOVA (GE)
Punto di dispacciamento (POD)	IT001E00122373
Potenza installata	16,50 kW
Tipologia di contratto e opzione tariffaria	Forniture in BT (escluso IP)

Mese 2014	Consumo di energia attiva				Spesa €	Prezzo fornitura materia energia			
	F1 kWh	F2 kWh	F3 kWh	Totale kWh		F1 €/kWh	F2 €/kWh	F3 €/kWh	Media €/kWh
Gennaio	963	68	115	1146	-	NA	NA	NA	NA
Febbraio	905	68	71	1044	269,50	0,08	0,07	0,06	0,07
Marzo	850	94	95	1039	267,80	0,08	0,07	0,06	0,07
Aprile	686	52	42	780	222,92	0,08	0,07	0,06	0,07
Maggio	593	47	32	672	200,28	0,08	0,07	0,06	0,07
Giugno	371	39	30	440	110,88	0,08	0,07	0,06	0,07
Luglio	164	29	27	220	92,61	0,08	0,07	0,06	0,07
Agosto	26	14	26	66	74,35	0,08	0,07	0,06	0,07
Settembre	387	52	31	470	157,60	0,08	0,07	0,06	0,07
Ottobre	676	58	49	783	222,34	0,08	0,07	0,06	0,07
Novembre	730	74	68	872	239,48	0,08	0,07	0,06	0,07
Dicembre	759	99	185	1043	-	NA	NA	NA	NA
TOTALE	7110	694	771	8575	1.857,75				0,07

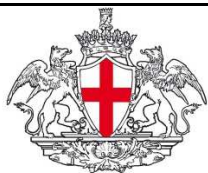

COMUNE DI GENOVA



## SCHEDE DI CHECK-LIST DIAGNOSI ENERGETICA DI II LIVELLO

2. DATI STORICI	2.4. ENERGIA ELETTRICA
Dati di intestazione fattura	COMUNE DI GENOVA 16124 GENOVA (GE) VIA DI FRANCIA 1
Società di fornitura	GALA S.p.A
Indirizzo di fornitura	VIA GIOVANNI OPISSO 37 GENOVA (GE)
Punto di dispacciamento (POD)	IT001E00122373
Potenza installata	16,50 kW
Tipologia di contratto e opzione tariffaria	CONSIP EE12 - Lotto 2 BTA5

Mese	Consumo di energia attiva				Spesa €	Prezzo fornitura materia energia			
	F1 kWh	F2 kWh	F3 kWh	Totale kWh		F1 €/kWh	F2 €/kWh	F3 €/kWh	Media €/kWh
2015									
Gennaio	844	168	272	1284	286,79	0,08	0,07	0,06	0,07
Febbraio	860	157	229	1246	304,46	0,08	0,07	0,06	0,07
Marzo	751	102	137	990	263,14	0,08	0,07	0,06	0,07
Aprile	708	98	139	945	201,66	0,03	0,02	0,05	0,03
Maggio	660	65	49	774	172,76	0,03	0,02	0,05	0,03
Giugno	363	43	35	441	122,43	0,03	0,02	0,05	0,03
Luglio	139	39	51	229	91,60	0,03	0,02	0,05	0,03
Agosto	49	34	69	152	80,53	0,03	0,02	0,05	0,03
Settembre	427	72	64	563	137,38	0,03	0,02	0,05	0,03
Ottobre	816	84	42	942	194,67	0,03	0,02	0,05	0,03
Novembre	993	73	75	1141	221,32	0,03	0,02	0,05	0,03
Dicembre	875	69	81	1025	204,54	0,03	0,02	0,05	0,03
TOTALE	7485	1004	1243	9732	2.281,27				0,04



COMUNE DI GENOVA



**SCHEDE DI CHECK-LIST DIAGNOSI ENERGETICA DI II LIVELLO**

<b>2. DATI STORICI</b>	<b>2.4. ENERGIA ELETTRICA</b>
Dati di intestazione fattura	COMUNE DI GENOVA 16124 GENOVA (GE) VIA DI FRANCIA 1
Società di fornitura	IREN Mercato S.p.a.
Indirizzo di fornitura	VIA GIOVANNI OPISSO 37 GENOVA (GE)
Punto di dispacciamento (POD)	IT001E00122373
Potenza installata	16,50 kW
Tipologia di contratto e opzione tariffaria	CONSIP13 VERDE - L0390

Mese	Consumo di energia attiva				Spesa €	Prezzo fornitura materia energia			
	F1 kWh	F2 kWh	F3 kWh	Totale kWh		F1 €/kWh	F2 €/kWh	F3 €/kWh	Media €/kWh
2016									
Gennaio	898	89	100	1087	204,73	0,03	0,02	0,05	0,03
Febbraio	962	92	90	1144	209,52	0,03	0,02	0,05	0,03
Marzo	811	84	103	998	191,93	0,03	0,02	0,05	0,03
Aprile	689	72	62	823	399,56	NA	NA	NA	0,05
Maggio	749	71	33	853		NA	NA	NA	
Giugno	409	50	47	506	147,74	NA	NA	NA	0,06
Luglio	86	26	35	147	87,76	NA	NA	NA	0,07
Agosto	13	8	16	37	85,60	NA	NA	NA	0,08
Settembre	367	62	42	471	129,33	NA	NA	NA	0,01
Ottobre	738	96	90	924	242,32	NA	NA	NA	0,08
Novembre	892	103	106	1101	286,40	NA	NA	NA	0,03
Dicembre	668	77	87	832	228,31	NA	NA	NA	0,06
TOTALE	7282	830	811	8923	2.213,19				0,05

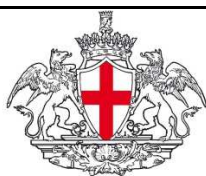

COMUNE DI GENOVA



**SCHEDE DI CHECK-LIST DIAGNOSI ENERGETICA DI II LIVELLO**

**2. DATI STORICI**

**2.5. SOMMARIO**

Vettore energetico	Utilizzo annuale gg/365	Consumo energetico annuale	Unità di misura	Fattore di conversione energia primaria	Consumo di energia primaria kWh	Spesa economica annuale €	Costo manutenzione ord/straord. €
2014							
Gas naturale	166	1540	smc	9,42	14507	0,00	10.628,33
GPL o gasolio	166	6500	l	10,09	65585	0,00	-
Energia elettrica	240	8575	kWh	1,00	8575	1857,75	-
Teleriscaldamento							
Altro							
TOTALE					88667	1857,75	10628,33

Superficie netta - mq	1089,47
Volume netto - mc	4330,72
Volume lordo riscaldato - mc	5676,73

Vettore energetico	Indicatore di consumo energia primaria kWh/fattore			Indice di spesa economica annuale €/fattore		
	Fattore 1	Fattore 2	Fattore 3	Fattore 1	Fattore 2	Fattore 3
2014						
Gas naturale	13,32	3,35	2,56	0,00	0,00	0,00
GPL o gasolio	60,20	15,14	11,55	0,00	0,00	0,00
Energia elettrica	7,87	1,98	1,51	1,71	0,43	0,33
Teleriscaldamento						
Altro						
TOTALE (A)	81,39	20,47	15,62	1,71	0,43	0,33

Valore di riferimento (bechmark)

Vettore energetico	Indicatore di consumo energia primaria kWh/fattore			Indice di spesa economica annuale €/fattore		
	Fattore 1	Fattore 2	Fattore 3	Fattore 1	Fattore 2	Fattore 3
2014						
Gas naturale						
GPL o gasolio						
Energia elettrica						
Teleriscaldamento						
Altro						
TOTALE (B)						
RISPARMIO POTENZIALE A-B						

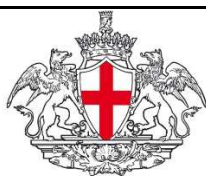

COMUNE DI GENOVA



**SCHEDE DI CHECK-LIST DIAGNOSI ENERGETICA DI II LIVELLO**

**2. DATI STORICI**

**2.5. SOMMARIO**

Vettore energetico 2015	Utilizzo annuale gg/365	Consumo energetico annuale	Unità di misura	Fattore di conversione energia primaria	Consumo di energia primaria kWh	Spesa economica annuale €	Costo manutenzione ord/straord. €
Gas naturale	166	9911	smc	9,42	93362	0,00	10.628,33
GPL o gasolio							
Energia elettrica	240	9732	kWh	1	9732	2281,27	0
Teleriscaldamento							
Altro							
<b>TOTALE</b>					103094	2281,27	10628,33

Superficie netta - mq	1089,47
Volume netto - mc	4330,72
Volume lordo riscaldato - mc	5676,73

Vettore energetico 2015	Indicatore di consumo energia primaria kWh/fattore			Indice di spesa economica annuale €/fattore		
	Fattore 1	Fattore 2	Fattore 3	Fattore 1	Fattore 2	Fattore 3
Gas naturale	85,69	21,56	16,45	0,00	0,00	0,00
GPL o gasolio						
Energia elettrica	8,93	2,25	1,71	2,09	0,53	0,40
Teleriscaldamento						
Altro						
<b>TOTALE (A)</b>	94,63	23,81	18,16	2,09	0,53	0,40

Valore di riferimento (bechmark)

Vettore energetico 2015	Indicatore di consumo energia primaria kWh/fattore			Indice di spesa economica annuale €/fattore		
	Fattore 1	Fattore 2	Fattore 3	Fattore 1	Fattore 2	Fattore 3
Gas naturale						
GPL o gasolio						
Energia elettrica						
Teleriscaldamento						
Altro						
<b>TOTALE (B)</b>						
<b>RISPARMIO POTENZIALE A-B</b>						

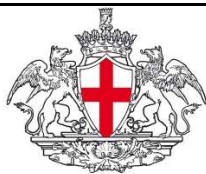

COMUNE DI GENOVA



**SCHEDA DI CHECK-LIST DIAGNOSI ENERGETICA DI II LIVELLO**

**2. DATI STORICI**

**2.5. SOMMARIO**

Vettore energetico 2016	Utilizzo annuale gg/365	Consumo energetico annuale	Unità di misura	Fattore di conversione energia primaria	Consumo di energia primaria kWh	Spesa economica annuale €	Costo manutenzione ord/straord. €
Gas naturale	166	8821	smc	9,42	83094	0,00	10.628,33
GPL o gasolio							
Energia elettrica	240	8923	kWh	1	8923	2213,19	0
Teleriscaldamento							
Altro							
<b>TOTALE</b>					92017	2213,19	10628,33

Superficie netta - mq	1089,47
Volume netto - mc	4330,72
Volume lordo riscaldato - mc	5676,73

Vettore energetico 2016	Indicatore di consumo energia primaria kWh/fattore			Indice di spesa economica annuale €/fattore		
	Fattore 1	Fattore 2	Fattore 3	Fattore 1	Fattore 2	Fattore 3
Gas naturale	76,27	19,19	14,64	0,00	0,00	0,00
GPL o gasolio						
Energia elettrica	8,19	2,06	1,57	2,03	0,51	0,39
Teleriscaldamento						
Altro						
<b>TOTALE (A)</b>	84,46	21,25	16,21	2,03	0,51	0,39

Valore di riferimento (bechmark)

Vettore energetico 2016	Indicatore di consumo energia primaria kWh/fattore			Indice di spesa economica annuale €/fattore		
	Fattore 1	Fattore 2	Fattore 3	Fattore 1	Fattore 2	Fattore 3
Gas naturale						
GPL o gasolio						
Energia elettrica						
Teleriscaldamento						
Altro						
<b>TOTALE (B)</b>						
<b>RISPARMIO POTENZIALE A-B</b>						

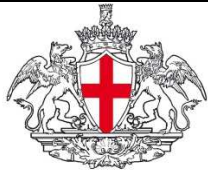

COMUNE DI GENOVA



**SCHEDE DI CHECK-LIST DIAGNOSI ENERGETICA DI II LIVELLO**

**2. DATI STORICI**

**2.6. GRAFICI**

**Suddivisione Energia Primaria per vettore energetico**

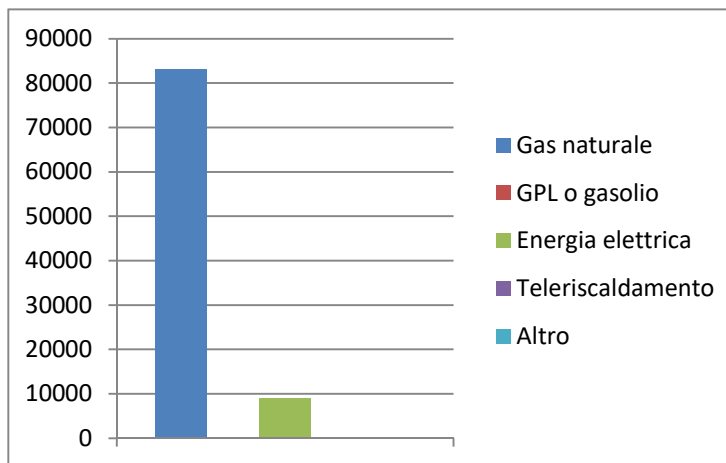
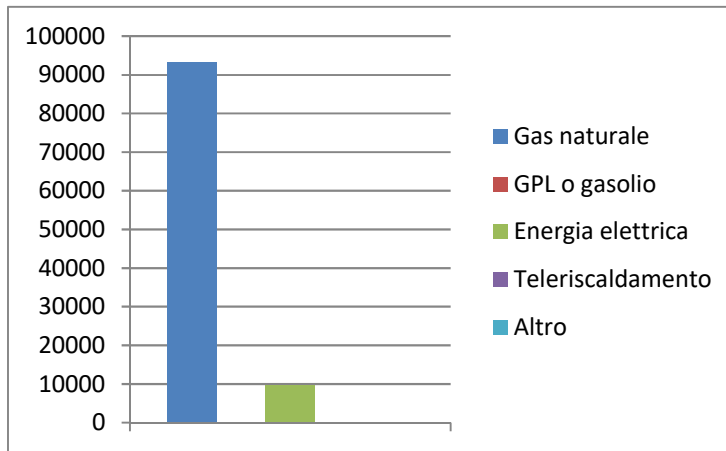
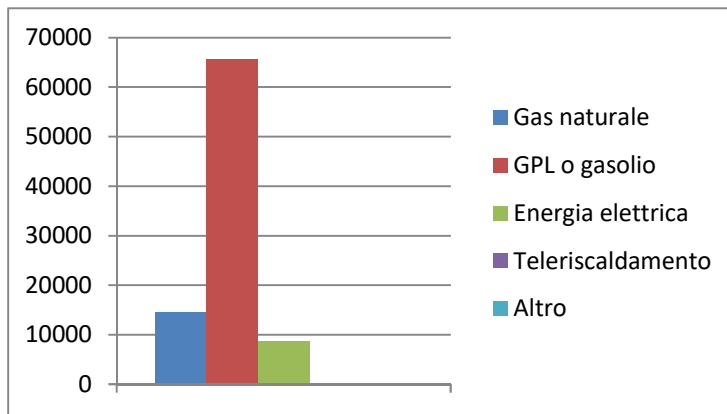



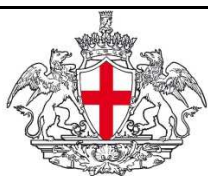

COMUNE DI GENOVA



**SCHEDE DI CHECK-LIST DIAGNOSI ENERGETICA DI II LIVELLO**

**2. DATI STORICI**

**2.6. GRAFICI**

**Suddivisione Percentuale Energia Primaria per vettore energetico**

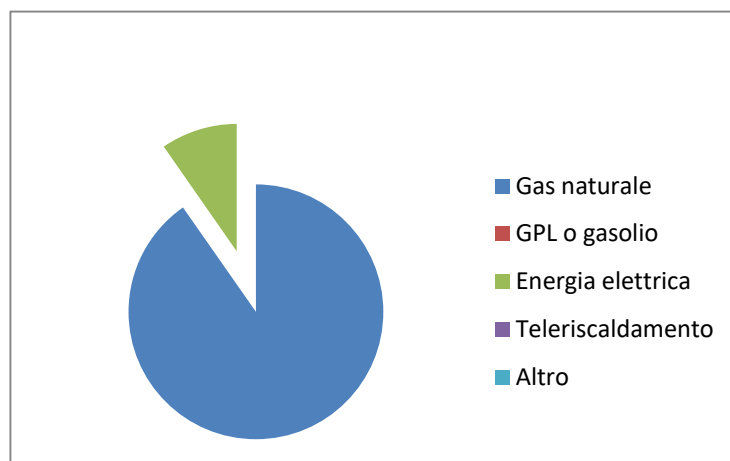
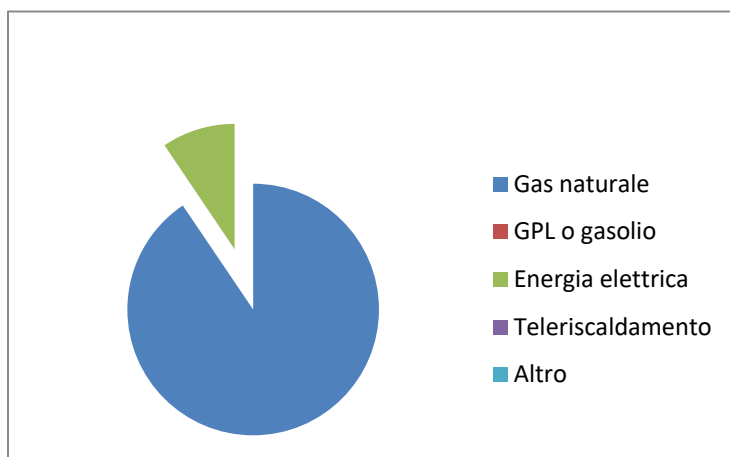
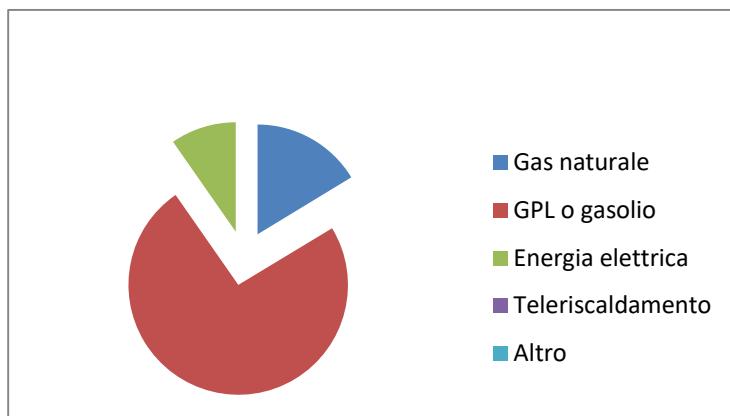



COMUNE DI GENOVA



**SCHEDE DI CHECK-LIST DIAGNOSI ENERGETICA DI II LIVELLO**

**2. DATI STORICI**

**2.6. GRAFICI**

**Suddivisione Costi per vettore energetico**

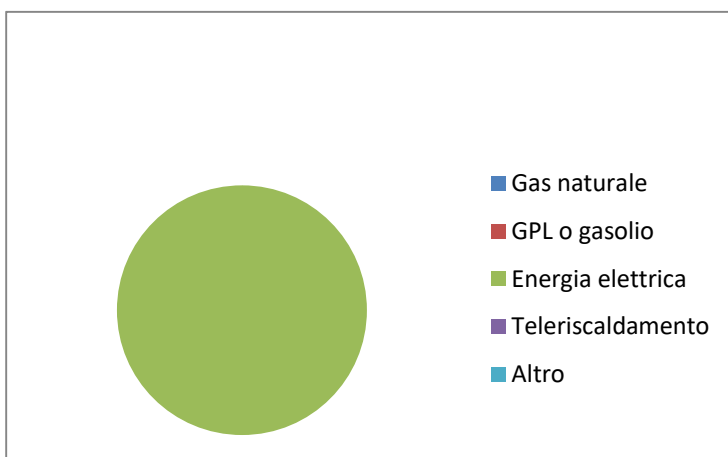
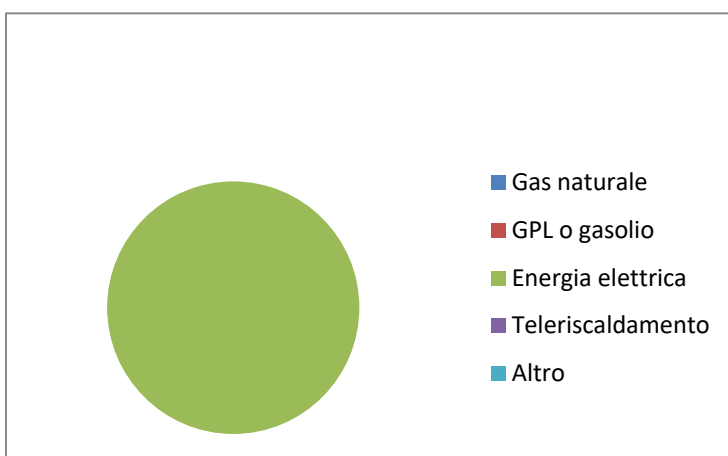
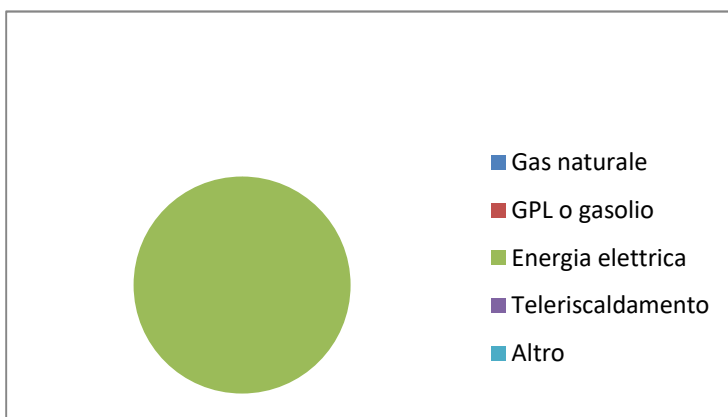

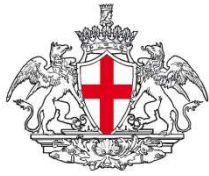

COMUNE DI GENOVA

**SCHEDE DI CHECK-LIST DIAGNOSI ENERGETICA DI II LIVELLO**

**3. GEOMETRIA**

**3.1. DISEGNI SCHEMATICI**

*Disegno schematico della planimetria dell 'edificio e delle piante dei vari piani in diverse copie per il rilievo delle caratteristiche (principali zone termiche, centrali termiche, sistemi e sottosistemi impiantistici, apparecchiature, illuminazione, ecc.)*

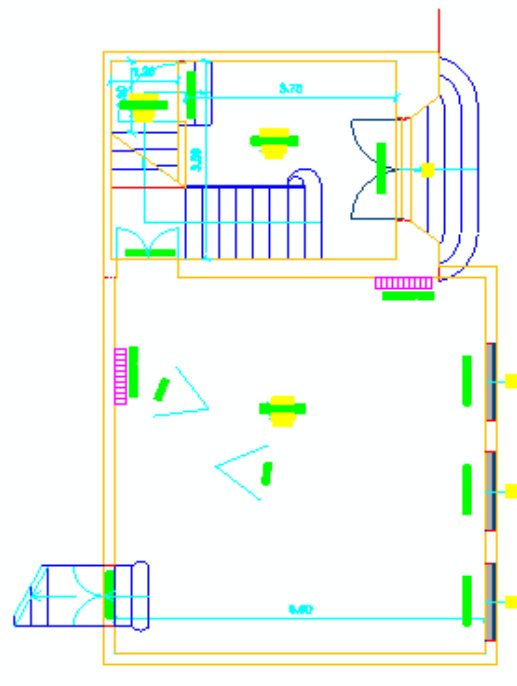
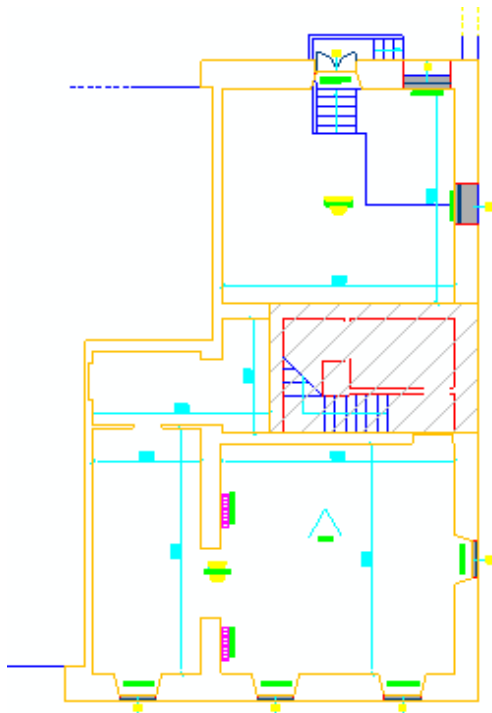



COMUNE DI GENOVA



## SCHEDE DI CHECK-LIST DIAGNOSI ENERGETICA DI II LIVELLO

### 3. GEOMETRIA

### 3.1. DISEGNI SCHEMATICI

*Disegno schematico della planimetria dell 'edificio e delle piante dei vari piani in diverse copie per il rilievo delle caratteristiche (principali zone termiche, centrali termiche, sistemi e sottosistemi impiantistici, apparecchiature, illuminazione, ecc.)*



COMUNE DI GENOVA

## SCHEDE DI CHECK-LIST DIAGNOSI ENERGETICA DI II LIVELLO

### 3. GEOMETRIA

### 3.1. DISEGNI SCHEMATICI

*Disegno schematico della planimetria dell'edificio e delle piante dei vari piani in diverse copie per il rilievo delle caratteristiche (principali zone termiche, centrali termiche, sistemi e sottosistemi impiantistici, apparecchiature, illuminazione, ecc.)*

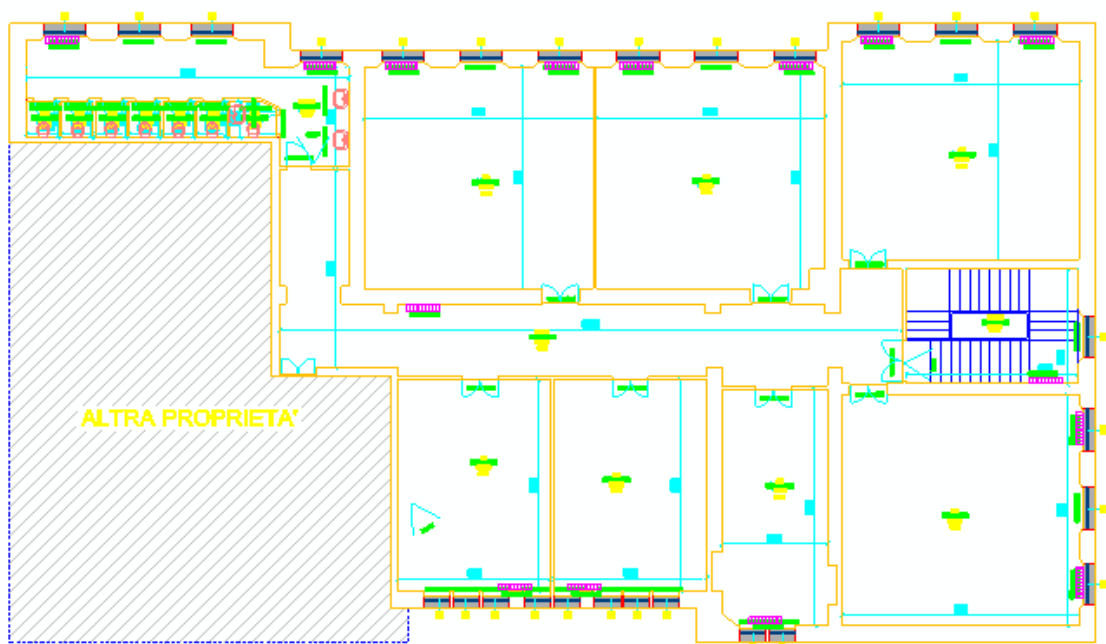
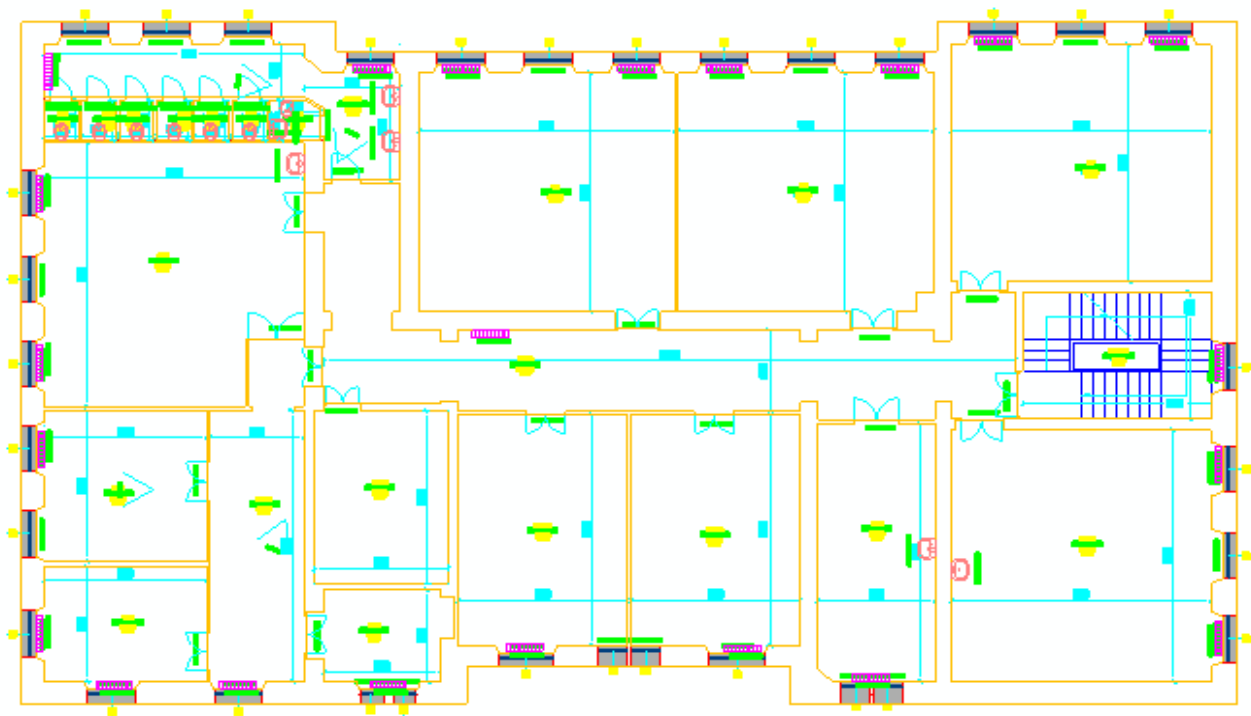

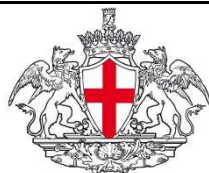

COMUNE DI GENOVA



**SCHEDE DI CHECK-LIST DIAGNOSI ENERGETICA DI II LIVELLO**

**3. GEOMETRIA**

**3.2. ZONE TERMICHE**

Nome				Codice	
Tipo di attività					
Localizzazione					
Temperatura di set-point	Inverno diurno (°C):	Inverno notturno (°C):	Estate diurno (°C):	Estate notturno (°C):	
Geometria, dimensioni, confini, schermature esterne					
Altezza ambiente					
Presenza di ponti termici					
Ricambi d'aria					
Apparecchiature presenti					
Apparecchi illuminanti					
Note					

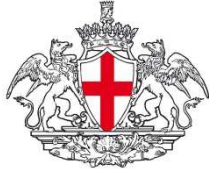

COMUNE DI GENOVA



**SCHEDE DI CHECK-LIST DIAGNOSI ENERGETICA DI II LIVELLO**

3. GEOMETRIA		3.2. ZONE TERMICHE		
Nome	Scuola elementare PASCOLI e scuola materna statale		Codice	E975
Tipo di attività	Scuola elementare e materna			
Localizzazione	Via Giovanni Opisso 37			
Temperatura di set-point	Inverno diurno (°C): 20	Inverno notturno (°C): 17	Estate diurno (°C):	Estate notturno (°C):
Geometria, dimensioni, confini, schermature e esterne	Pianta rettangolare regolare. Solo un parte dell'intero fabbricato è destinata a scuola. Copertura su sottotetto non riscaldato. Pavimento in parte su terreno e in parte su zona con altra climatizzazione.			
Altezza ambiente	H netta media = 4 m			
Presenza di ponti termici	Ponti termici angolari, parete e serramento, parete e pavimento, parete e copertura			
Ricambi d'aria				
Apparecchiature presenti	PC, stampanti, proiettori, lavagne luminose, fotocopiatrici, stereo, televisori, registratori, quadro elettrico, macchina da caffè, campanello, Wi-Fi, citofono, boiler			
Apparecchi illuminanti	177 lampade da 58 W, 20 neon da 18 W, 14 neon da 36 W, 6 lampade normali, 32 neon da 8 W			
Note				

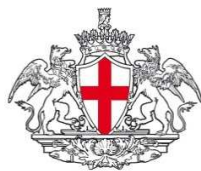

COMUNE DI GENOVA



**SCHEDE DI CHECK-LIST DIAGNOSI ENERGETICA DI II LIVELLO**

4. CARATTERISTICHE DELL'INVOLUCRO			4.1 COMPONENTI OPACHI		
Nome	Scuola elementare PASCOLI e scuola materna statale		Codice	E975	
Descrizione	Scuola elementare e materna				
Localizzazione	Via Giovanni Opisso 37				
Stato di conservazione	Buono				
Presenza di ponti termici	Ponti termici angolari, parete e serramento, parete e pavimento, parete e copertura				
Presenza di umidità/infiltrazioni					
Metodo di valutazione	Visivo				
Tipologia	Parete	Soffitto	Pavimento	Tramezzo	Copertura
Capacità termica	Struttura esterna isolata	Struttura esterna non isolata	Struttura interna isolata	Struttura interna non isolata	
Tipo di isolamento				Spessore	
Confini	Esterno	Zona non riscaldata	Terreno	Zona riscaldata	Sottotetto aerato
	Sottotetto isolato	Vespaio	Piano interrato senza finestre	Piano interrato con finestre	
Orientamento	NORD, SUD VEST, EST				
Aperture di ventilazione	Dimensioni e posizioni: 49 mq a NORD, 17 mq a EST, 73 mq a SUD, 33 mq a OVEST				
Presenza di schermature	Assente				
Ombre portate (**)					
Colore superficie esterna					
Trattamento interno della superficie	Assente				

(\*) riferimento Linea Guida par. 5.3.1.2

(\*\*) Sketch in scheda 3.1

	Descrizione	Riferimenti di raccolta
Strato 1 (interno)	Intonaco di cemento e sabbia sp 1,5 cm	
Strato 2	Mattoni e sassi sp 40 - 60 - 44 cm	
Strato 3	Intonaco di cemento e sabbia sp 1,5 cm	
Strato 4		
Strato 5		
Strato 6		

Stima della trasmittanza termica [W/m <sup>2</sup> K]	1,552 - 1,154 - 1,284
Osservazioni sulle condizioni esistenti , presenza di ponti termici e possibili miglioramenti	



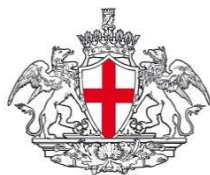

COMUNE DI GENOVA



**SCHEDE DI CHECK-LIST DIAGNOSI ENERGETICA DI II LIVELLO**

4. CARATTERISTICHE DELL'INVOLUCRO		4.1 COMPONENTI OPACHI			
Nome	Scuola elementare PASCOLI e scuola materna statale			Codice	E975
Descrizione	Scuola elementare e materna				
Localizzazione	Via Giovanni Opisso 37				
Stato di conservazione	Buono				
Presenza di ponti termici	Parete e pavimento				
Presenza di umidità/infiltrazioni					
Metodo di valutazione	Visivo				
Tipologia	Parete	Soffitto	Pavimento	Tramezzo	Copertura
Capacità termica	Struttura esterna isolata	Struttura esterna non isolata	Struttura interna isolata	Struttura interna non isolata	
Tipo di isolamento				Spessore	
Confini	Esterno	Zona non riscaldata	Terreno	Zona riscaldata	Sottotetto aerato
	Sottotetto isolato	Vespaio	Piano interrato senza finestre	Piano interrato con finestre	
Orientamento	ORIZZONTALE				
Aperture di ventilazione	Dimensioni e posizioni:				
Presenza di schermature					
Ombre portate (**)					
Colore superficie esterna					
Trattamento interno della superficie	Assente				

(\*) riferimento Linea Guida par. 5.3.1.2

(\*\*) Sketch in scheda 3.1

Da intervista o rilievi diretti in campo.

	Descrizione	Riferimenti di raccolta
Strato 1 (dall'esterno)	Pavimentazione interna sp 1 cm	
Strato 2	Calcestruzzo alleggerito sp 6 cm	
Strato 3	Solaio in travetti e pignatte sp 22 cm	
Strato 4	Intonaco di cemento e sabbia sp 1 cm	
Strato 5		
Strato 6		
Stima della trasmittanza termica [W/m <sup>2</sup> K]		1,151
Osservazioni sulle condizioni esistenti , presenza di ponti termici e possibili miglioramenti		

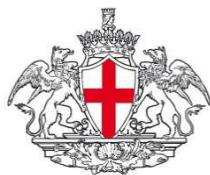

COMUNE DI GENOVA



**SCHEDE DI CHECK-LIST DIAGNOSI ENERGETICA DI II LIVELLO**

4. CARATTERISTICHE DELL'INVOLUCRO		4.1 COMPONENTI OPACHI			
Nome	Scuola elementare PASCOLI e scuola materna statale			Codice	E975
Descrizione	Scuola elementare e materna				
Localizzazione	Via Giovanni Opisso 37				
Stato di conservazione	Buono				
Presenza di ponti termici	Parete e copertura				
Presenza di umidità/infiltrazioni					
Metodo di valutazione	Visivo				
Tipologia	Parete	Soffitto	Pavimento	Tramezzo	Copertura
Capacità termica	Struttura esterna isolata	Struttura esterna non isolata	Struttura interna isolata	Struttura interna non isolata	
Tipo di isolamento				Spessore	
Confini	Esterno	Zona non riscaldata	Terreno	Zona riscaldata	Sottotetto aerato
	Sottotetto isolato	Vespai	Piano interrato senza finestre	Piano interrato con finestre	
Orientamento	ORIZZONTALE				
Aperture di ventilazione	Dimensioni e posizioni:				
Presenza di schermature					
Ombre portate (**)					
Colore superficie esterna					
Trattamento interno della superficie	Assente				

(\*) riferimento Linea Guida par. 5.3.1.2

(\*\*) Sketch in scheda 3.1

	Descrizione	Riferimenti di raccolta
Strato 1 (dall'alto)	Calcestruzzo alleggerito sp 7 cm	
Strato 2	Solaio in travetti e pignatte sp 22 cm	
Strato 3	Intonaco di cemento e sabbia sp 1 cm	
Strato 4		
Strato 5		
Strato 6		

Stima della trasmittanza termica [W/m<sup>2</sup>K]

1,33

Osservazioni sulle condizioni esistenti , presenza di ponti termici e possibili miglioramenti

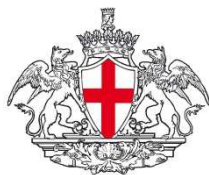

COMUNE DI GENOVA



**SCHEDE DI CHECK-LIST DIAGNOSI ENERGETICA DI II LIVELLO**

4. CARATTERISTICHE DELL'INVOLUCRO		4.1 COMPONENTI OPACHI			
Nome	Scuola elementare PASCOLI e scuola materna statale			Codice	E975
Descrizione	Scuola elementare e materna				
Localizzazione	Via Giovanni Opisso 37				
Stato di conservazione	Buono				
Presenza di ponti termici	Parete e pavimento				
Presenza di umidità/infiltrazioni					
Metodo di valutazione	Visivo				
Tipologia	Parete	Soffitto	Pavimento	Tramezzo	Copertura
Capacità termica	Struttura esterna isolata	Struttura esterna non isolata	Struttura interna isolata	Struttura interna non isolata	
Tipo di isolamento				Spessore	
Confini	Esterno	Zona non riscaldata	Terreno	Zona riscaldata	Sottotetto aerato
	Sottotetto isolato	Vespai	Piano interrato senza finestre	Piano interrato con finestre	
Orientamento	ORIZZONTALE				
Aperture di ventilazione	Dimensioni e posizioni:				
Presenza di schermature					
Ombre portate (**)					
Colore superficie esterna					
Trattamento interno della superficie	Assente				

(\*) riferimento Linea Guida par. 5.3.1.2

(\*\*) Sketch in scheda 3.1

Da intervista o rilievi diretti in campo.

	Descrizione	Riferimenti di raccolta
Strato 1 (dall'esterno)	Pavimentazione interna sp 1 cm	
Strato 2	Calcestruzzo alleggerito sp 9 cm	
Strato 3	Ghiaione sp 20 cm	
Strato 4		
Strato 5		
Strato 6		
Stima della trasmittanza termica [W/m <sup>2</sup> K]		1,272
Osservazioni sulle condizioni esistenti , presenza di ponti termici e possibili miglioramenti		

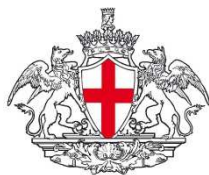

COMUNE DI GENOVA



**SCHEDE DI CHECK-LIST DIAGNOSI ENERGETICA DI II LIVELLO**

4. CARATTERISTICHE DELL'INVOLUCRO		4.2 COMPONENTI TRASPARENTI	
Nome	Scuola elementare PASCOLI e scuola materna statale	Codice	E975
Descrizione	Scuola elementare e materna		
Localizzazione	Via Giovanni Opisso 37		
Stato di conservazione	Buono		
Presenza di ponti termici	Parete e serramento		

Caratteristiche

Marca e modello finestra	
Tipo di apertura	
Materiale telaio	Legno
Tipo di vetro	Singolo
Trattamenti speciali applicati	
Dimensioni finestra (telaio + vetro)	120x150, 130x220, 155x220, 120x230, 155x230, 235x230

Fattori termici e solari

Tipo di frangisole	Assente
Modalità di ombreggiamento	Tende bianche interne
Miglioramenti?	

Fattori di ventilazione e infiltrazioni

Tenuta guarnizioni di battuta	
Presenza di infiltrazioni	

Osservazioni sulle condizioni esistenti e possibili miglioramenti

Note e localizzazione componente nell'edificio

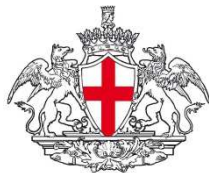

COMUNE DI GENOVA



**SCHEDE DI CHECK-LIST DIAGNOSI ENERGETICA DI II LIVELLO**

**4. CARATTERISTICHE DELL'INVOLUCRO**

**4.3 PORTE**

Nome		Codice	
Descrizione			
Localizzazione			
Stato di conservazione			

Caratteristiche

Marca e modello	
Tipo di apertura	
Materiale	
Dimensioni	

Osservazioni sulle condizioni esistenti e possibili miglioramenti

--

Note e localizzazione componente nell'edificio

--

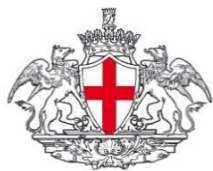

COMUNE DI GENOVA



## SCHEDE DI CHECK-LIST DIAGNOSI ENERGETICA DI II LIVELLO

5. IMPIANTO TERMICO		5.1 TIPOLOGIA
Cod.	Descrizione	
A	Impianto termico per il riscaldamento e l'acqua calda sanitaria con un unico sottosistema di generazione centralizzato tipo _____	
B	Impianto termico per il servizio di riscaldamento centralizzato nell'edificio con generazione tipo <b>caldaia tradizionale</b> e produzione di acqua calda sanitaria indipendente nelle abitazioni con generazione tipo <b>boiler elettrico</b>	
C	Impianto termico per il riscaldamento e l'acqua calda sanitaria con un unico sottosistema di generazione indipendente in ciascuna abitazione tipo _____	
D	Impianto termico per il servizio di riscaldamento e per la produzione di acqua calda sanitaria rispettivamente con due sottosistemi di generazione centralizzati nell'edificio tipo _____	
E	Altro	

sì	no	Descrizione
	<input checked="" type="checkbox"/>	È presente il sistema di ventilazione meccanica con eventuale parziale trattamento dell'aria?
	<input checked="" type="checkbox"/>	È presente il sistema di produzione dell'energia termica da fonte solare per l'integrazione del riscaldamento e/o acqua calda sanitaria?
	<input checked="" type="checkbox"/>	È presente il sistema di produzione dell'energia elettrica da fotovoltaico?

Sketch dello schema d'impianto

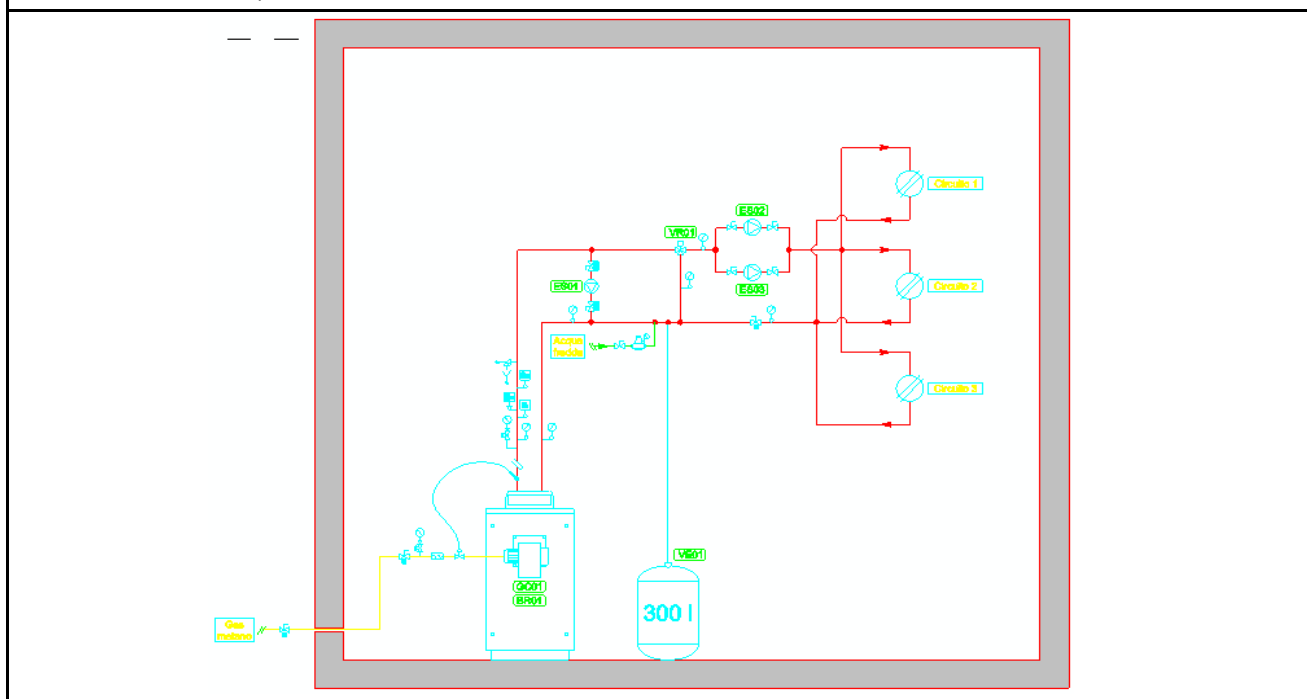



COMUNE DI GENOVA



**SCHEDE DI CHECK-LIST DIAGNOSI ENERGETICA DI II LIVELLO**

**5. IMPIANTO TERMICO**

**5.2 INFORMAZIONI GENERALI**

Generalità

Servizi forniti dall' impianto	<input checked="" type="checkbox"/> Riscaldamento	<input type="checkbox"/> Acqua calda sanitaria	<input type="checkbox"/> Altro	
Tipo di distribuzione	<input checked="" type="checkbox"/> Radiatori	<input type="checkbox"/> Pannelli radianti	<input type="checkbox"/> Termoconvettori	<input type="checkbox"/> Altro
Tipo di combustibile	<input type="checkbox"/> Gasolio	<input checked="" type="checkbox"/> Metano	<input type="checkbox"/> Biodiesel	<input type="checkbox"/> Olio comb.
Fluido termovettore	<input checked="" type="checkbox"/> Acqua calda	<input type="checkbox"/> Acqua surriscaldata	<input type="checkbox"/> Aria	<input type="checkbox"/> Altro

Consistenza impianto

N. Generatori di calore	1	Divisione a zone circuiti	<input type="checkbox"/> Sì	<input type="checkbox"/> No
Tipo di funzionamento	<input type="checkbox"/> Serie			
	<input type="checkbox"/> Parallelo			
N. Scambiatori di calore	0	Se sì, indicare n° zone		
N. Elettropompe di circolazione	3	Altro		
Orario di funzionamento impianto		Temperatura locale caldaia		
Contabilizzazione dei consumi	<input type="checkbox"/> Misuratore di portata <input type="checkbox"/> Misuratore di kWh <input type="checkbox"/> Livello serbatoio <input type="checkbox"/> Altro			

Note:



COMUNE DI GENOVA



**SCHEDE DI CHECK-LIST DIAGNOSI ENERGETICA DI II LIVELLO**

**6. SISTEMA IMPIANTO DI RISCALDAMENTO**

**6.1 GENERATORE DI CALORE A COMBUSTIONE**

Generatore di calore a combustibile liquido o gassoso

Rif.	GT 1	GT_	GT_
Servizio	RISCALDAMENTO		
Marca e Modello	UNICAL		
Camera di combustione			
Materiale			
Potenza focolare [kW/Kcal]	322		
Potenza utile [kW/Kcal]	291		
Potenza nominale [kW/Kcal]			
Pressione di esercizio (bar)			
Anno di costruzione	1995		
Stato d'uso	SUFFICIENTE		
Perdite d'acqua	NON PRESENTI		
Condotto fumi			
Potenza ausiliari elettrici (kW)			
Ubicazione (*)	In centrale termica		
Rendimento (dati sulla combustione)			
CO <sub>2</sub> (%)			
O <sub>2</sub> (%)	8,95%		
CO (ppm)	4		
Temperatura fumi (°C)	154,3		
Indice Bacharach (solo generatori a comb. Liquido)	-		
efficienza combustione	93,2		
Rendimento nominale	88,92		
Perdite stand-by			
Numero ore funz. annuali			
Note			

(\*) entro lo spazio riscaldato (camera stagna); tipo B (camera aperta - ventilazione); in centrale termica; all'esterno.



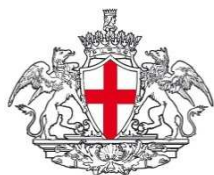

COMUNE DI GENOVA



**SCHEDE DI CHECK-LIST DIAGNOSI ENERGETICA DI II LIVELLO**

<b>6. SISTEMA IMPIANTO DI RISCALDAMENTO</b>		<b>6.1 GENERATORE DI CALORE A COMBUSTIONE</b>	
Bruciatori ad aria soffiata			
Rif.	BR 1	BR_	BR_
Marca e Modello	Baltur TBG 35 P		
Funzionamento			
Combustibile			
Portata max/min (Nm <sup>3</sup> /h)			
Potenza max/min (kW)	80-410 kW		
Motore (kW o HP)	0,54		
Tensione di alimentazione (V)	230		
Fasi (-)			
Anno di costruzione	2014		
Stato d'uso	discreto		



COMUNE DI GENOVA



**SCHEDE DI CHECK-LIST DIAGNOSI ENERGETICA DI II LIVELLO**

**6. SISTEMA IMPIANTO DI RISCALDAMENTO**

**6.2 POMPA DI CALORE, TELERISCALDAMENTO**

**Pompa di calore - NA**

Rif.	PdC_	PdC_	PdC_
Servizio			
Marca e Modello			
Tipo (aria/aria, acqua/acqua, aria/acqua, acqua/aria)			
Anno installazione			
Motore (elettrico, assorbimento)			
Potenza termica utile (kW)			
Potenza assorbita (kW)			
COP nominale			
Fluido refrigerante			
Tipo di funzionamento (monovalente, bivalente, parallela, alternativa)			
Presenza di accumulo			
Potenza ausiliari elettrici (kW)			

**Teleriscaldamento**

Rif.	PdC_	PdC_	PdC_
Potenza termica installata			
Tipo di fluido primario			
Tipo di scambiatore			
Contabilizzazione			



COMUNE DI GENOVA



**SCHEDE DI CHECK-LIST DIAGNOSI ENERGETICA DI II LIVELLO**

**6. SISTEMA IMPIANTO DI RISCALDAMENTO**

**6.3 ACCUMULO**

**Accumulo**

Servizio	
Tipo	
Marca	
Modello	
Materiale	
Accumulo (litri)	
Superficie esterna (m <sup>2</sup> )	
Dimensioni (m)	
Potenzialità (kW)	
Produzione (m <sup>3</sup> /h)	
Numero scambiatori	
Scambiatore (m <sup>2</sup> /l)	
Rivestimento isolante (mm)	
Temperatura media dell'accumulo (°C)	
Localizzazione e temperatura media (°C)	
Potenza ausiliari elettrici (kW)	
Stato d'uso	



COMUNE DI GENOVA



## SCHEDE DI CHECK-LIST DIAGNOSI ENERGETICA DI II LIVELLO

### 6. SISTEMA IMPIANTO DI RISCALDAMENTO

### 6.4 DISTRIBUZIONE

Distribuzione

Rif.	P1	p <sub>-</sub>	p <sub>-</sub>	p <sub>-</sub>	p <sub>-</sub>
Circuito	SCUOLA				
Tipo di distribuzione (*)	CENTRALIZZATO				
Anno di installazione					
Numero piani serviti					
Isolamento tubazioni principali (qualitativo)					
Altezza interpiano (m)					
Tipologia di terminali					
Temperature mandata/ritorno (°C)	70/40				
Elettropompe di circolazione	DUE GEMELLARI				
Tipo elettropompa (velocità costante o variabile)	VELOCITA COSTANTE				
Motore (kW/HP)	0,37				
Tensione di alimentazione					
Fluido	ACQUA CALDA				
Portata max/min (m <sup>3</sup> /h)					
Prevalenza max/min (m)					
Diametro attacco					
Tipo di attacco					

(\*) Autonomo o centralizzato



COMUNE DI GENOVA



**SCHEDE DI CHECK-LIST DIAGNOSI ENERGETICA DI II LIVELLO**

**6. SISTEMA IMPIANTO DI RISCALDAMENTO**      **6.5 EMISSIONE E CONTROLLO**

Emissione					
Rif.	T 1	T <sub>-</sub>	T <sub>-</sub>	T <sub>-</sub>	T <sub>-</sub>
Circuito	SECONDARIO				
Zona termica di riferimen	SCUOLA				
Tipo di terminale (*)	RADIATORI				
Carico termico specifico (W/m <sup>3</sup> )					
Potenza ausiliari (kW)	124				

(\*) Radiatori su parete esterna in nicchia; radiatori su parete esterna; radiatori su parete interna; ventilconvettori; pannelli isolati annegati a pavimento; pannelli annegati a pavimento; pannelli a parete; pannelli annegati a soffitto; ecc..

Controllo					
Rif.	T 1	T <sub>-</sub>	T <sub>-</sub>	T <sub>-</sub>	T <sub>-</sub>
Circuito	SECONDARIO				
Zona termica di riferimen	SCUOLA				
Tipo di regolazione (**)	CLIMATICA CENTRALIZZATA				

(\*\*) Regolazione manuale; climatica centralizzata (sonda esterna); singolo ambiente (valvole termostatiche); solo zona (termostato); climatico e zona; climatico e singolo ambiente; modulante (banda 1-2°C); ecc..

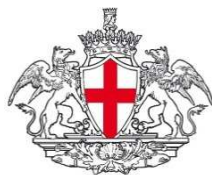

COMUNE DI GENOVA



**SCHEDE DI CHECK-LIST DIAGNOSI ENERGETICA DI II LIVELLO**

**7. SISTEMA IMPIANTO PRODUZIONE ACS**

**7.1 GENERAZIONE**

Impianto di produzione ACS

Tipologia (*)	GT 1	GT_	GT_
Tipo di impianto (**)	Bollitore elettrico ad accumulo		
Combustibile	Energia elettrica		
Camera di combustione			
Materiale			
Potenza focolare [kW/ Kcal]			
Potenza utile [kW/Kcal]			
Potenza nominale [kW/Kcal]			
Pressione di esercizio (bar)			
Anno di costruzione			
Stato d'uso			
Perdite d'acqua			
Condotto fumi			
Potenza ausiliari elettrici (kW)	1,2		
Ubicazione (***)			
Rendimento (dati sulla combustione)			
CO2 (%)			
O2 (%)			
CO (ppm)			
Temperatura fumi (°C)			
Indice Bacharach (solo generatori a comb. Liquido)			
efficienza combustione			
Rendimento nominale			
Perdite stand-by			
Numero ore funz. annuali			
Note			

(\*) Autonomo o centralizzato

(\*\*) Bollitore elettrico ad accumulo ; a gas istantaneo; ecc

(\*\*\*) Entro lo spazio riscaldato (camera stagna); tipo B (camera aperta - ventilazione); in centrale termica; all'esterno.



COMUNE DI GENOVA



**SCHEDE DI CHECK-LIST DIAGNOSI ENERGETICA DI II LIVELLO**

**7. SISTEMA IMPIANTO PRODUZIONE ACS**

**7.2 ACCUMULO**

**Accumulo**

Servizio	
Tipo	
Marca	
Modello	
Materiale	
Accumulo (litri)	
Superficie esterna (m <sup>2</sup> )	
Dimensioni (m)	
Potenzialità (kW)	
Produzione (m <sup>3</sup> /h)	
Numero scambiatori	
Scambiatore (m <sup>2</sup> /l)	
Rivestimento isolante (mm)	
Temperatura media dell'accumulo (°C)	
Localizzazione e temperatura media (°C)	
Potenza ausiliari elettrici (kW)	
Stato d'uso	



COMUNE DI GENOVA



**SCHEDE DI CHECK-LIST DIAGNOSI ENERGETICA DI II LIVELLO**

7. SISTEMA IMPIANTO PRODUZIONE ACS			7.3 DISTRIBUZIONE		
<b>Distribuzione - NA</b>					
Rif.	p_	p_	p_	p_	p_
Circuito					
Anno di installazione (ante o post L. 373/1976)					
Numero piani serviti					
Altezza interpiano (m)					
Lv / diametro esterno / isolante (mm)					
Ls / diametro esterno / isolante (mm)					
LsL / diametro esterno / isolante (mm)					
Temperatura media ambienti tubazioni (°C)	Lv = °C	Lv = °C	Lv = °C	Lv = °C	Lv = °C
	Ls = °C	Ls = °C	Ls = °C	Ls = °C	Ls = °C
	LsL = °C	LsL = °C	LsL = °C	LsL = °C	LsL = °C
<b>Elettropompe circolazione</b>					
Tipo elettropompa					
Motore (kW/HP)					
Tensione di alimentazione					
Fluido					
Portata max/min (m3/h)					
Prevalenza max/min (m)					
Diametro attacco					
Tipo di attacco					

*Note alla compilazione*

*Lv è la lunghezza dei tratti della rete che possono essere situati in ambienti non riscaldati, in solai interpiano o nelle pareti dell'edificio e che collegano il generatore con le colonne montanti del sottosistema di distribuzione, [m]*

*Ls è la lunghezza dei tratti orizzontali e/o verticali della rete situati nelle pareti dell'edificio e che costituiscono le colonne montanti del sottosistema di distribuzione, [m];*

*LsL è la lunghezza dei tratti della rete che collegano le colonne montanti con i terminali di erogazione, [m];*

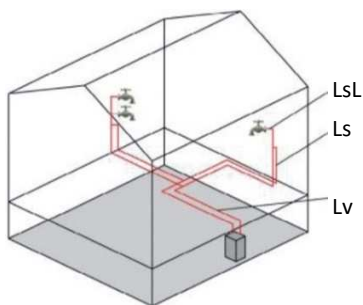





COMUNE DI GENOVA



## SCHEDA DI CHECK-LIST DIAGNOSI ENERGETICA DI II LIVELLO

### 8. SISTEMA IMPIANTO DI VENTILAZIONE MECCANICA

#### VMC

Rif.	VMC_	VMC_	VMC_	VMC_	VMC_
Tipologia (centralizzato/autonomo e semplice flusso/doppio flusso)					
Tipo di funzionamento (*)					
Presenza recuperatore di calore (se presente indicare il rendimento)					
Presenza batteria di riscaldamento					
Presenza batteria di raffrescamento					
Presenza batteria di umidificazione					
Controllo (**)					
Potenza ausiliari (kW)					
Periodo di funzionamento giornaliero impianto stimato					

(\*) per climatizzazione invernale/estiva, per sola ventilazione, ecc..

(\*\*) automatico con sensori di umidità, manuale on/off, ecc...



COMUNE DI GENOVA



## SCHEDE DI CHECK-LIST DIAGNOSI ENERGETICA DI II LIVELLO

### 9. SISTEMA IMPIANTO SOLARE

#### SOLARE TERMICO

Tipologia (*)	
Funzionamento (integrazione ACS, integrazione risc+acs)	
Inclinazione (zenit)	
Orientamento (azimut)	
Superficie lorda (m <sup>2</sup> )	
Superficie di assorbimento (m <sup>2</sup> )	
Coeff. Perdita termica (a1)	
Coeff. Perdita termica (a2)	
Rendimento	
Riferimento accumulo	
Potenza ausiliari (kW)	

(\*) piano non vetrato, piano vetrato, piano selettivo, sottovuoto

#### FOTOVOLTAICO

Tipologia moduli (*)	
Superficie di captazione (m <sup>2</sup> )	
Inclinazione (zenit)	
Orientamento (azimut)	
Guadagno energetico stimato (kWh/anno)	

(\*) silicio monocristallino, silicio policristallino, silicio amorfo



COMUNE DI GENOVA



**SCHEDE DI CHECK-LIST DIAGNOSI ENERGETICA DI II LIVELLO**

**10. SISTEMA DI ILLUMINAZIONE**

ILLUMINAZIONE

Rif. Zona	Parte di edificio				
Destinazione d'uso (*)	Aule				
Potenza totale installata (W)	11386				
Modalità di utilizzo (ore/anno)	1080 ore /anno				
Sistemi di controllo dell'illuminazione in funzione della luce naturale	non presenti				
Sistemi di controllo dell'illuminazione in funzione dell'occupazione	non presenti				

(\*) parti di uso condominiale, unità immobiliari residenziali private

(\*\*) incandescenza, fluorescente, tubolare T12, tubolare TB, tubolare T5, alogena, led, ecc..

(\*\*\*) elettromagnetici, elettronico, ecc..

(\*\*\*\*) Potenza totale per ogni apparecchio, include anche gli ausiliari

*Nota: redigere almeno una scheda per ambiente e per tipo di corpo illuminante.*

**Censimento Impianti di Illuminazione**

	Parte di edificio	0	0		
Apparecchio tipo 1 (**)	Fluorescente				
Pot apparecchio 1 , W (****)	58				
Alimentatore 1 (***)	Elettronico				
N°apparecchio 1	177				
Apparecchio tipo 2 (**)	Fluorescente				
Pot apparecchio 2 , W (****)	18				
Alimentatore 2 (***)	Elettronico				
N°apparecchio 2	20				
Apparecchio tipo 3 (**)	Fluorescente				
Pot apparecchio 3 , W (****)	36				
Alimentatore 3 (***)	Elettronico				
N°apparecchio 3	14				
Apparecchio tipo 4 (**)	Fluorescente				
Pot apparecchio 4 , W (****)	8				
Alimentatore 4 (***)	Elettronico				
N°apparecchio 4	32				
Apparecchio tipo 5 (**)					
Pot apparecchio 5 , W (****)					
Alimentatore 5 (***)					
N°apparecchio 5					



COMUNE DI GENOVA



**SCHEDE DI CHECK-LIST DIAGNOSI ENERGETICA DI II LIVELLO**

**11. ALTRI SERVIZI**

APPARECCHIATURE DI PROCESSO

Rif. zona	aule				
Descrizione apparecchio	apparati ict (pc, lavagne interattive, proiettori, stereo, dvd, tv, stampanti, fotocopiatrici)				
Numero apparecchi	23				
Potenza nominale (W) e stand-by (W)					
Tensione (V), Corrente (A)	230/220 V 1 - 2,6 - 1,2 - 1,8 - 1,4 A				
Classe di rendimento					
Modalità di utilizzo (h/anno)	540 h/anno				

*Elenco non esaustivo di possibili apparecchiature di processo: asciugatrici, congelatori, forni/microonde, frigoriferi/banchi frigo, lavastoviglie, lavatrici, piastre, televisori/audio-video, automatismi, distributori, automatici, utensili portatili, calcolatrici, computer/server, fax, fotocopiatrici, monitor, stampanti.*

RAFFRESCAMENTO AD ESPANSIONE DIRETTA

Rif. zona					
Descrizione apparecchio					
Marca - tipo - modello					
Potenza nominale (kW)					
Potenza frigorifera (kW)					
Tensione (V), Corrente (A)					
Classe di rendimento					
Modalità di utilizzo (h/anno)					

MOTORI - POMPE (ad es. autoclavi, ascensori, irrigazione, ecc.)

Rif. Zona					
Descrizione apparecchio					
Marca - tipo - modello					
Potenza termica/elettrica nominale (kW)					
Modalità di utilizzo (h/anno)					

RISCALDAMENTO DIRETTO (ad es. strisce radianti, stufe, ecc.)

Rif. Zona					
Descrizione apparecchio					
Marca - tipo - modello					
Potenza termica/elettrica nominale (Kw)					
Modalità di utilizzo (h/anno)					

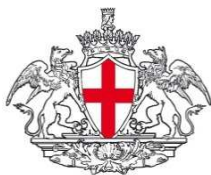

COMUNE DI GENOVA



**SCHEDE DI CHECK-LIST DIAGNOSI ENERGETICA DI II LIVELLO**

**12. PROFILI DI FUNZIONAMENTO**

OCCUPAZIONE/ILLUMINAZIONE/SISTEMI/SOTTOSISTEMI IMPIANTISTICI

Tipo di profilo di funzionamento				
Zona termica	scuola			
Picco				

	Ore	Feriali (5gg x sett.)	Sabato (1gg x sett.)	Domenica (1gg x sett.)	Vacanze (?gg x sett.)
Frazione del picco (0-1)	12-1 am				
	1-2 am				
	2-3 am				
	3-4 am				
	4-5 am				
	5-6 am				
	6-7 am				
	7-8 am		0,5		
	8-9 am		1		
	9-10 am		1		
	10-11 am		1		
	11-12 pm		1		
	12-1 pm		1		
	1-2 pm		1		
	2-3 pm		1		
	3-4 pm		0,5		
	4-5 pm				
	5-6 pm				
	6-7 pm				
	7-8 pm				
8-9 pm					
9-10 pm					
10-11 pm					
11-12 am					
MEDIA					
MEDIA TOTALE (Fx)					

Note

---





COMUNE DI GENOVA



**SCHEDE DI CHECK-LIST DIAGNOSI ENERGETICA DI II LIVELLO**

**13. BENESSERE TERMOIGROMETRICO NEGLI AMBIENTI**

10. Condizioni di comfort percepito (selezionare il più appropriato tra quelli in lista)	Scala sensazione termica
<input type="checkbox"/> molto caldo	+3
<input type="checkbox"/> caldo	+2
<input type="checkbox"/> tiepido	+1
<input type="checkbox"/> neutrale	0
<input type="checkbox"/> fresco	-1
<input type="checkbox"/> freddo	-2
<input type="checkbox"/> molto freddo	-3
Commenti sull'ambiente	Caratteristiche del sito
	Tipologia di edificio/stanza:
	Umidità relativa esterna:
	%
	Set point temperatura:
	°C
	Set point umidità:
	%
	Numero di occupanti:





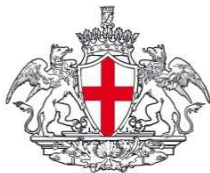

COMUNE DI GENOVA



**SCHEDA DI CHECK-LIST DIAGNOSI ENERGETICA DI II LIVELLO**

**13. BENESSERE TERMOIGROMETRICO NEGLI AMBIENTI**

10. Condizioni di comfort percepito (selezionare il più appropriato tra quelli in lista)	Scala sensazione termica
<input type="checkbox"/> molto caldo	+3
<input type="checkbox"/> caldo	+2
<input type="checkbox"/> tiepido	+1
<input type="checkbox"/> neutrale	0
<input type="checkbox"/> fresco	-1
<input type="checkbox"/> freddo	-2
<input type="checkbox"/> molto freddo	-3
Commenti sull'ambiente	Caratteristiche del sito
	Tipologia di edificio/stanza:
	Umidità relativa esterna:
	%
	Set point temperatura:
	°C
	Set point umidità:
	%
	Numero di occupanti:

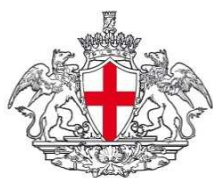

COMUNE DI GENOVA

**SCHEDE DI CHECK-LIST DIAGNOSI ENERGETICA DI II LIVELLO**

**14. VALUTAZIONE PRELIMINARE DEGLI INTERVENTI**

**CHECK-UP ENERGETICO VALUTAZIONE DEGLI INTERVENTI**

**Motivo:**

(C)=Comfort (R)=Risparmio energetico (A)=Ambiente

**Convenienza:**

(B)=Bassa (M)=Media (A)=Alta

**Priorità:**

(B)=Bassa (M)=Media (A)=Alta

Cod.	Intervento	Tecnologia adottata	Materiali	Fatt.	Motivo			Convenienza			Priorità		
					C	R	A	B	M	A	B	M	A
CF01	<b>Copertura a Falde</b>	Isolamento estradosso con isolante											
CF02		Isolamento intradosso con controsoffitto											
CF03		Isolamento intradosso con posa isolante a				X			X			X	
CF04		Controsoffitto isolato											
CP01	<b>Copertura Piana</b>	Isolamento estradosso con tetto rovesciato											
CP02		Isolamento estradosso con giardino pensile											
CP03		Isolamento intradosso con controsoffitto											
CP04		Isolamento intradosso con intonaco isolante											
SC01	<b>Solaio Cantine</b>	Isolamento intradosso con intonaco isolante											
SC02		Isolamento intradosso con isolamento a lastre											
ME01	<b>Muratura Esterna</b>	Isolamento all'esterno a cappotto											
ME02		Isolamento all'esterno con parete ventilata											
ME03		Isolamento all'esterno con intonaco isolante											



COMUNE DI GENOVA

**SCHEDE DI CHECK-LIST DIAGNOSI ENERGETICA DI II LIVELLO**

**14. VALUTAZIONE PRELIMINARE DEGLI INTERVENTI**

Cod.	Intervento	Tecnologia adottata	Materiali	Fatt.	Motivo			Convenienza			Priorità		
					C	R	A	B	M	A	B	M	A
ME04		Isolamento in cassa vuota con materiale sfuso											
ME05		Isolamento all'interno controparte isolata											
ME06		Isolamento all'interno intonaco isolante	Mattoni e sassi			X			X			X	
SE01	<b>Serramenti</b>	Sostituzione serramento	Legno			X			X			X	
SE02		Aggiunta serramento esterno											
SE03		Posa retrocamera											
SE04		Posa veranda											
SE05		Sostituzione serramento su telaio esistente											
SE06		Isolamento cassonetto											
CT01	<b>Centrale Termica</b>	Manutenzione generatore/i di calore											
CT02		Sostituzione generatore/i di calore				X			X			X	
CT03		Manutenzione bruciatore/i											
CT04		Sostituzione bruciatore/i											
CT05		Revisione canne fumarie , raccordi, ecc.											
CT06		Sostituzione camino/i											

